

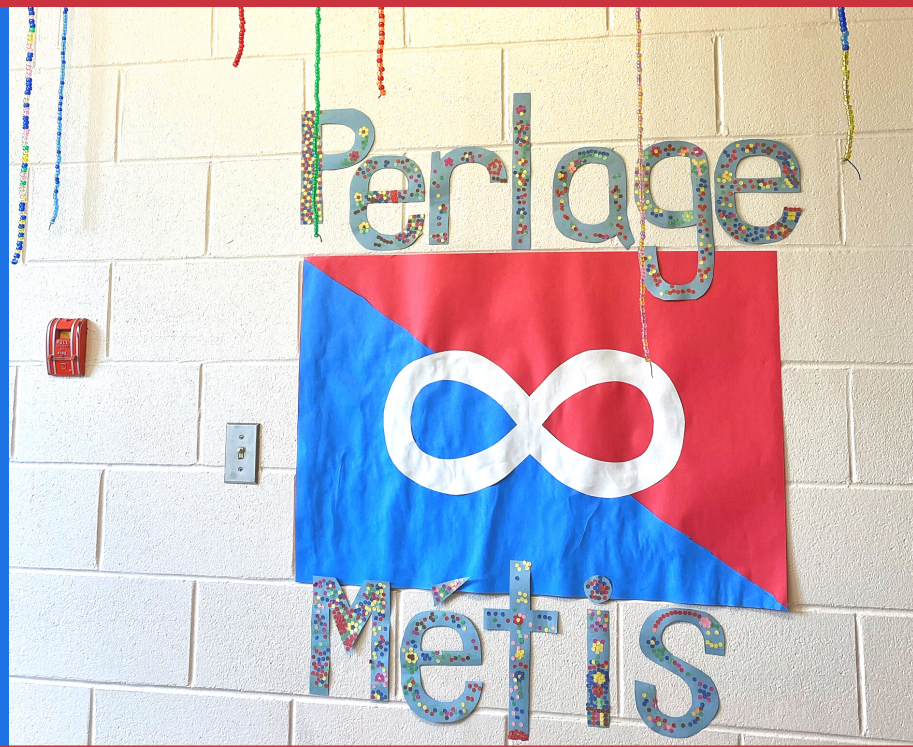

Journal Beausoleil

14 juin



Chers parents de l'école Beausoleil,

Encore une fois, il nous faut revoir les mesures sanitaires que nous devons respecter dans le cadre de la pandémie de la COVID19.

- Tout d'abord, il est demandé à tous, petits et grands, de ne pas venir à l'école si un symptôme pouvant être relié à l'un de ceux de la COVID-19;
- Se laver ou se désinfecter les mains fréquemment est une mesure essentielle;
- La distanciation physique doit être observée et respectée dans la mesure du possible;
- Les activités extérieures sont préconisées;
- Le port du masque est obligatoire pour tous les adultes à l'intérieur de l'école (il est encouragé pour les élèves), et il est requis sur le terrain pour les adultes dans des cas où la distanciation physique de 2 mètres ne peut être respectée.

Merci à toutes et à tous pour votre collaboration dans ce contexte de pandémie.

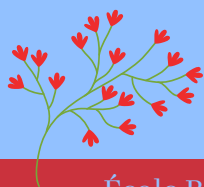

Photo de classe

Merci de noter que nous reprendrons la photo de division/classe ce mercredi matin, 16 juin à l'arrivée des élèves.

Drapeau en berne

Le drapeau de l'école demeurera en berne cette semaine en commémoration des 215 enfants autochtones de Kamloops.

APÉ

Merci aux parents pour la rencontre APÉ de ce midi.

Dates importantes

16 juin : Reprise de la photo de classe

29 juin : Fin des classes à 11h45 - Autobus en conséquence

30 juin : Bulletin

Bonne semaine,

Pascale Bernier
Directrice

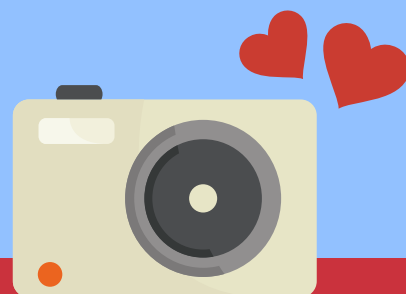

Capsules Questions et réponses de Mme Marie-Pierre

Bonjour chers parents,

Voici les questions qui étaient en suspens et attendaient réponse du bureau central et une autre reçue pour cette semaine.

Question	Réponse
<p>Au question du gymnase, est-ce que le modèle d'un "gymnase-tente" serait possible pour septembre ? Nous entendons que l'école Rose des vents a une telle tente qui peut bien servir les enfants et les enseignantes (et Rigolos), particulièrement pendant les jours de pluie.</p> <p>Nous voulons assurer les parents qu'il y aura de beaux espaces pour les enfants de jouer dehors, et préciser que cela ne consiste pas simplement en des arbres et une colline.</p> <p>Y aura-t-il des espaces pour des structures de jeux éventuellement ?</p> <p>Nous cherchons aussi les règlements et bylaws officiels juste au cas ou notre communauté de parents et enseignantes peuvent créer quelque chose un jour (qui pourra déménager à l'école permanente)?</p>	<p>L'intention pour le gymnase est effectivement d'avoir une structure qui ressemble à celle de RDV. Septembre sera difficile à viser pour achèvement du gymnase.</p> <p>Les informations partagées la dernière rencontre sont toujours à jour, donc une "naturalized play area" (avec possibilité d'ajout de gaga ball) et partage avec SD61 de leur aire/equipments de jeux. Le package de "landscaping" est en "tender" maintenant.</p> <p>J'ai discuté le sujet avec l'équipe de design et de construction, et il n'y a pas de nouveau à ajouter depuis notre rencontre du 17 Mai. Les détails qu'on a partagé et sur lesquels on s'est entendu la dernière rencontre sont ce que l'architecte et le construction manager ont suivi pour l'appel d'offre. Une rencontre n'ajoutera pas d'informations. Je réitère ci dessous les infos:</p> <p>1- Les espaces de jeux vont inclure l'espace de jeux naturalisée (avec ajout potentiel de Gaga ball) que CSF va bâtir, ainsi que l'aire de jeux partagée avec SD61. CSF aura accès au playground de SD61 de 10:35-11 et puis de 12:45-13:35. Cela a été communiqué à la direction de Beausoleil. SD61 n'ont pas indiqué que l'une des deux aires de jeux ne serait pas accessible au CSF, il faut cependant que la coordination de l'utilisation soit faite entre les directions d'écoles pendant la période COVID.</p> <p>2- L'addition de nouvelles structures n'est pas faisable sans un changement de design (foundations, anchoring, increasing Fibar area, safety distances, etc). Le design était fait comme discuté durant la rencontre du 17 Mai; un changement maintenant pourra causer des retards</p> <p>3- Pour le gymnase, l'intention est d'avoir une structure qui ressemble celle de RDV. L'architecte complète la conception et puis on passera aux permis et appels d'offre.</p>
<p>I am wondering if you could elaborate on how Brodeur will find space for 5 classes from Beausoleil when they are already have a space issue there.</p>	<p>La DGA travaille avec la direction d'école à Brodeur et ont confirmé que 5 locaux seraient disponibles.</p>
<p>What are the guidelines for planning play structures?</p>	<p>En ce qui concerne les lignes directrices, le ministère n'entre pas dans les détails; on donne juste une direction pour budgétisation dans un document qui s'appelle "Area Standards" qui dit que "Essential work for schools shall include the items described below ...Shrubs, trees, playground equipment, seats and other landscaping features up to 0.5 percent of the building cost." 0.5% du cout de construction pour ce projet est environ 40K.</p>
<p>Comme l'édifice au 1623 Bank sera partiellement vide -- nous entendons que le SD61 n'utilisera qu'une classe? -- est-ce que cela sera une option pour une espace temporaire?</p>	<p>La réponse est non, car le SD61 a confirmé qu'ils avaient besoin de tout le bâtiment.</p>

Autrement, le gouvernement a approuvé le financement pour le gymnase, donc la planification se poursuit pour ce dossier.

Je vous encourage à m'envoyer vos questions en indiquant « Questions de la semaine du XX » dans l'objet de votre courriel. Remplacez les XX par la date du lundi suivant (par exemple, pour le prochain bulletin, ce serait Questions de la semaine du 21 juin) et je m'efforcerai d'y répondre pour la semaine suivante. Il se peut que je n'aie pas encore de réponses, et si c'est le cas, je garderai les questions en banque pour y répondre dès que je peux.

Bonne semaine!
Marie-Pierre Lavoie

ANDREWS AVENUE

Double 1500mm ht. chain link swing gate at vehicle entry
1500mm ht. chain link fencing to extend along Andrews Ave.

Copyright Reserved. These drawings are at all times the property of the Landscape Architect. Reproduction in whole or in part without written consent of the Landscape Architect is prohibited.

INFORMATION ONLY

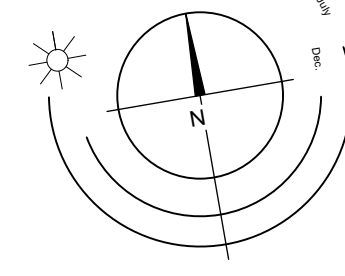

School sign. See Arch
1500mm ht. chain link fencing to be reinstated along property line

BRAEFoot ROAD

RW STORAGE TANK
SEE CIVIL

All marking in parking lot to be line painting. See Arch (Typ.)
Curb stops. See Arch (Typ.)

Concrete landings at stairs and ramp (Typ.)

Raised grass berm.
+0.5M
+1.5M
+2.0M
+1.5M
+0.5M

Proposed Gym Building Location

MATERIALS LEGEND

- A** Broom finish concrete
- B** Compacted aggregate pedestrian path
See Spec 10/L5
- C** River rock areas (min. 150mm)
See Spec 10/L5
- D** Grass lawn. See Spec 11/L5
- E** Planting bed. See L3 Planting Plan
- F** Butterfly Garden. See L3 Planting Plan
- G** Hydroseed: Meadow Mix. See Spec 11/L5
- H** Wood fibre safety surfacing (min. 305mm)
See Spec 9/L5
- I** Asphalt surfacing

Note: All footing and foundation requirements to be supplied by Structural Engineer

GENERAL STORAGE BIN
EARTHQUAKE STORAGE BIN

1 May 10-21 Issued for Tender

REVISIONS



#3-864 Queens Ave. Victoria B.C. V8T 1M5
Phone: (250) 598-0105 Fax: (250) 412-0696

PROJECT

Ecole Beausoleil
Victoria, BC

TITLE

Landscape Materials Plan

SCALE

1:150

DRAWN

EO

CHECKED

CW

PROJECT No.

2112

DATE

May 7 - 21

L1 of 5

SHEET



Description

Taken Date

2021/06/10 15:14:23

Uploaded By

Kyle Hiebert

Upload Date

2021/06/10 15:20:50

File Name

1623363611384.676025_templm...

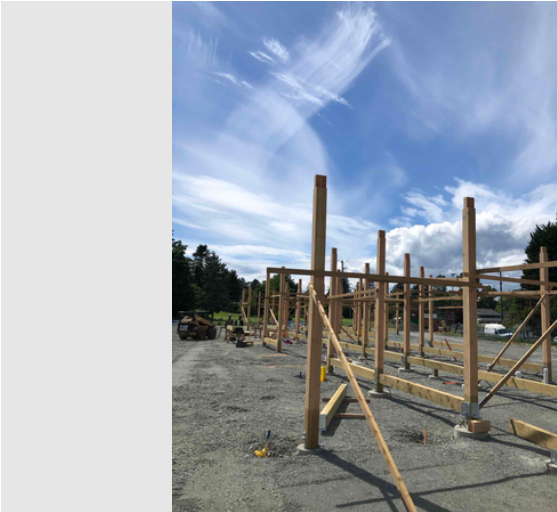

Description

Taken Date

2021/06/10 15:13:08

Uploaded By

Kyle Hiebert

Upload Date

2021/06/10 15:20:50

File Name

1623363611902.843994_templm...

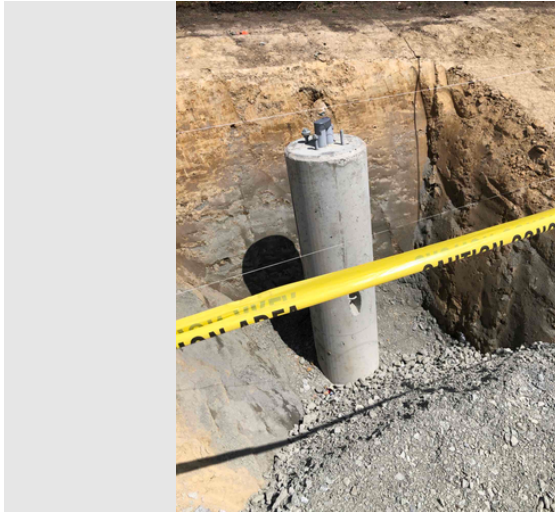

Description

Taken Date

2021/06/10 15:14:19

Uploaded By

Kyle Hiebert

Upload Date

2021/06/10 15:20:50

File Name

1623363611582.654053_templm...



Description

Taken Date

2021/06/10 15:12:31

Uploaded By

Kyle Hiebert

Upload Date

2021/06/10 15:20:50

File Name

1623363612038.234863_templm...



Description

Taken Date

2021/06/09 15:10:00

Uploaded By

Kyle Hiebert

Upload Date

2021/06/09 15:16:09

File Name

1623276625970.916016_templm...



Description

Taken Date

2021/06/09 15:08:57

Uploaded By

Kyle Hiebert

Upload Date

2021/06/09 15:16:09

File Name

1623276626386.436035_templm...



Description

Taken Date

2021/06/09 15:09:07

Uploaded By

Kyle Hiebert

Upload Date

2021/06/09 15:16:09

File Name

1623276626252.012939_templm...



Description

Taken Date

2021/06/09 15:08:31

Uploaded By

Kyle Hiebert

Upload Date

2021/06/09 15:16:09

File Name

1623276626649.210938_templm...



Description

Taken Date

2021/06/08 15:04:31

Uploaded By

Kyle Hiebert

Upload Date

2021/06/08 15:06:20

File Name

1623189943122.091064_templm...



Description

Taken Date

2021/06/08 13:45:29

Uploaded By

John Hurrell

Upload Date

2021/06/08 13:52:02

File Name

1623185427644.274902_templm...



Description

Taken Date

2021/06/08 13:50:08

Uploaded By

John Hurrell

Upload Date

2021/06/08 13:52:02

File Name

9D4279D7-CD59-4AD1-9E62-19B...



Description

Taken Date

2021/06/07 15:18:58

Uploaded By

Kyle Hiebert

Upload Date

2021/06/07 15:19:56

File Name

1623104370445.945068_templm...